参考図面（社会資本整備総合交付金）
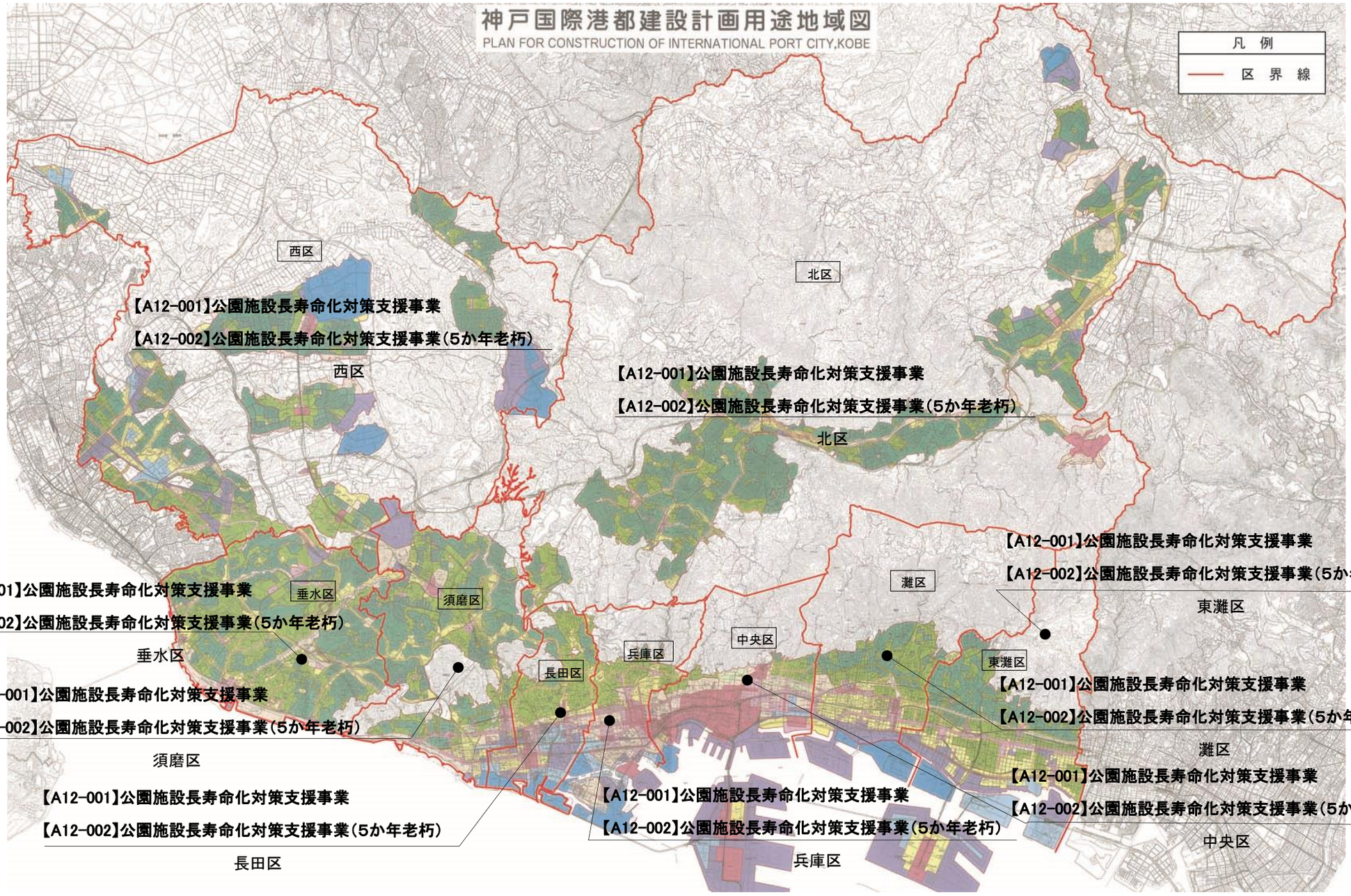
計画の名称	長寿命化計画に基づく公園施設の改築・更新（防災・安全）		
計画の期間	令和2年度　～　令和6年度　（5年間）	交付対象	神戸市